

HARRAN ÜNİVERSİTESİ SAĞLIK BİLİMLERİ FAKÜLTESİ

HEMŞİRELİK BÖLÜMÜ

UYGULAMA ALANLARINDA GİYİLECEK ÖĞRENCİ VE ÖĞRETİM ELEMANI KIYAFETLERİ YÖNERGESİ

Amaç

Madde 1. Bu yönergenin amacı, Harran Üniversitesi Sağlık Bilimleri Fakültesi Hemşirelik Bölümü öğrencilerinin ve öğretim elemanlarının laboratuvar, klinik ve klinik dışı alan uygulamalarında kullanacakları kılık kıyafet ilkelerini belirlemektir.

Kapsam

Madde 2. Bu yönerge Hemşirelik Bölümü lisans öğrencilerini ve öğretim elemanlarını kapsar.

Dayanak

Madde 3. Bu yönerge; Harran Üniversitesi Önlisans ve Lisans Eğitim- Öğretim ve Sınav Yönetmeliği'nin 40. Maddesine dayanılarak hazırlanmıştır.

Tanımlar:

Madde 4. Bu yönergede geçen;

- a) **Fakülte;** Sağlık Bilimleri Fakültesini
- b) **Öğrenci,** Sağlık Bilimleri Fakültesi Hemşirelik Bölümü Öğrencilerini
- c) **Üst;** öğrencinin ölçülerine uygun, cerrahi V yakalı, kısa kollu, 2 alt ve bir üst cepli, her iki yan dikişinden 15cm yırtmaçlı olup, basenleri örtecek uzunlukta beyaz renkte olup (Ek 1), üniformanın üst cebinde fakülte amblemi basılı olanı,
- d) **Pantolon;** öğrencinin ölçülerine uygun, koyu lacivert renkte, belden lastikli ve cepli olanı (Ek 1) ifade eder.

İlkeler

Madde 5. Hemşirelik Bölümü öğrencileri ve öğretim elemanları laboratuvar, klinik ve klinik dışı alan uygulamalarında aşağıda belirlenen kıyafet ilkelerine uymak zorundadırlar.

- a) Laboratuvarlar ile klinik dışı alan uygulamalarında beyaz laboratuvar önlüğü giyilmelidir.

- b) Klinik alan uygulamalarında öğrenci üniforması beyaz renkte üst ve koyu lacivert renkte pantolondan oluşur (Ek I). Kış uygulamalarında üniformanın üzerine beyaz hırka giyilir.
- c) Uygulamanın yerine göre değişmekle birlikte klinik alan uygulamalarında öğretim elemanları, koyu lacivert renkte üst ve pantolondan oluşan üniforma (Ek-II) ve üzerine beyaz kumaştan dikilmiş önden düğmeli kısa laboratuvar önlüğü veya sadece beyaz önlük giyerler. Öğretim elemanı öğrencilere rol modeli olacak şekilde giyinir ve uygulamalar sırasında yaka kartını takar.
- d) Uzun saçlı öğrenciler saçlarını hemşirelik bakım uygulamalarını engellemeyecek ve üniforma bütünlüğünü bozmayacak şekilde toplamak zorundadırlar. Saç modellerinde abartıya kaçılmamalı, kısa saç omuz hizasını geçmemeli ve dağınık olmamalıdır. Başörtüsü kullanan öğrenciler; başörtüsü bakım uygulamalarını engellemeyecek ve boynun altına sarkmayacak şekilde beyaz renkte olmalıdır.
- e) Uygulamalar sırasında erkek öğrencilerin sakalı kısa kesilmiş olmalıdır.
- f) Öğrenciler uygulamaya çıktıkları alanlarda bant, büyük ve renkli toka, püsküllü ve renkli başörtüsü gibi aksesuarlar kullanamazlar. Uygulamalar sırasında öğrenciler saat ve alyans dışında herhangi bir takı (küpe, hüzma, piercing, kolye, yüzük vb) kullanamazlar.
- g) Öğrencilerin uygulama alanlarında öğrenci kimlik kartı takmaları zorunludur. Harran Üniversitesi rozetleri dışında, herhangi bir rozet, işaret, sembol ve benzerleri takılamaz.
- h) Üniforma altına beyaz, siyah veya lacivert renkte önü ve arkası kapalı, topuksuz, lastik tabanlı ayakkabı ve beyaz çorap giyilir.
- i) Uygulamaya çıkan öğrenciler kişisel hijyen kurallarına (kısa tırnak, açık renk oje, saç ve vücut temizliği gibi) uymak zorundadır.
- j) Üniforma temiz ve ütülü olmalıdır.
- k) Hastane dışındaki ortamlarda öğrenci üniforma ile dolaşamaz.

Madde 6. Bu yönerge, Harran Üniversitesi Senatosu tarafından kabul edildiği tarihte yürürlüğe girer ve 2017-2018 eğitim öğretim yılında kayıt yaptıran ve eğitimine devam eden tüm öğrencilere uygulanır.

Madde 7. Bu yönerge hükümleri, Sağlık Fakültesi Dekanı tarafından yürütülür.

EKI

Öğrenciler

ÜST BEYAZ-ALT koyu Lacivert

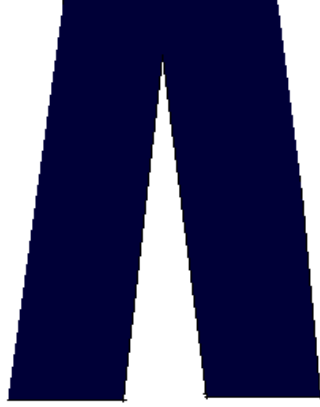
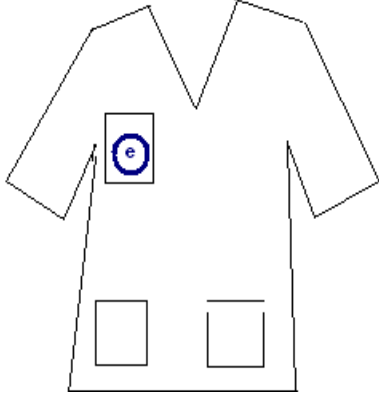

ÖN

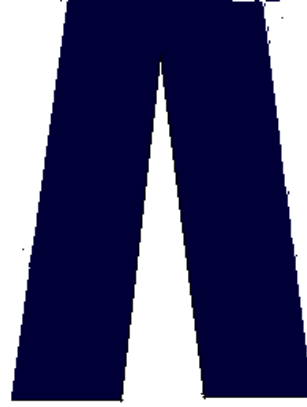
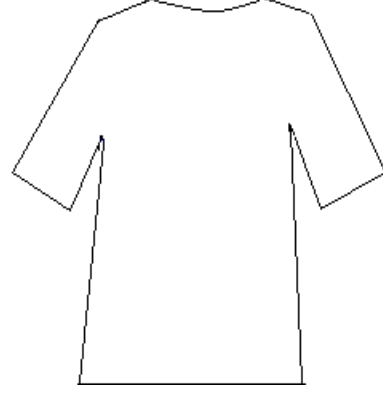

ARKA

EK II

Öğretim Üye ve Elemanları

ALT-ÜST LACİVERT

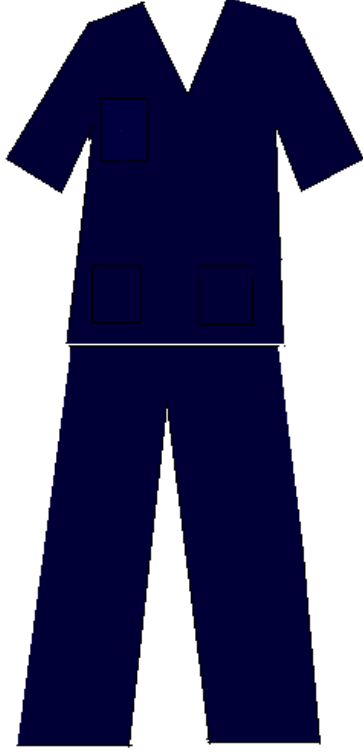

ÖN

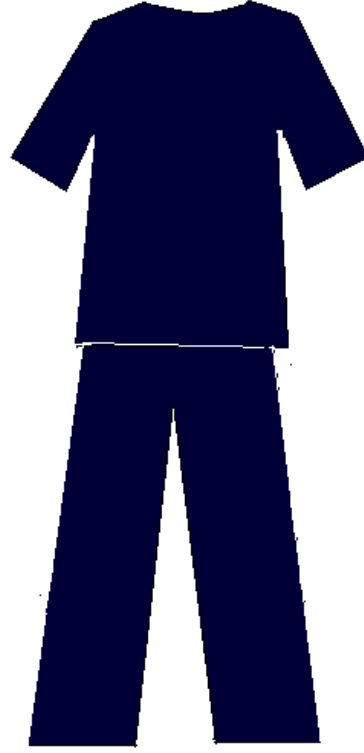

ARKA